

株主様御優待

当社では、株主の皆様へ感謝の微意を表す意味で毎年9月30日及び3月31日現在の100株以上保有の株主の皆様を対象に「株主特別御優待券」を贈呈させていただいております。この「株主特別御優待券」は、当社各店でご利用の場合、お買物額の10%を割引させていただくものです。「株主特別御優待券」は、下記のゼビオグループ各店舗でお使いいただけます。

お買物額

10%割引

お近くの店舗で、是非ご利用下さい。



SUPER XEBIO
SPORTS

スーパースポーツゼビオ

XEBIO SPORTS
SPORTS & COMMUNICATIONS

ゼビオスポーツ

next

ネクスト

X'tyle

エクスタイル

Victoria

ヴィクトリア

Victoria Golf

ヴィクトリアゴルフ

L-Breath

feel the earth, open-air sports

エルプレス

GOLF Partner

ゴルフパートナー

U-CLUB WORLD FESTIVAL GOLF

フェスティバルゴルフ

清稜山倶楽部

※当券は盗難・紛失・返品等の場合にも、再発行はいたしませんのでご了承下さい。

こころを動かすスポーツ。

XEBIO GROUP ゼビオグループ
東証一部上場企業

XEBIO
ゼビオ株式会社
XEBIO CO.,LTD.

本社／福島県郡山市朝日3-7-35
TEL.024-938-1111 (代表)

<http://www1.xebio.co.jp/>

HEART



株主のみなさまへ

第40期第2四半期(2011年4月1日～2011年9月30日)

ゼビオ株式会社

こころを動かすスポーツ。

私たちゼビオグループはスポーツの魅力と可能性を最大限に引き出し、伝え、表現し、発信し、それらをビジネスとしての価値に変えていきます。

そしてスポーツ業界のビジネスモデルを変革し、

スポーツのビジネスとしての価値を最大化していきます。

その結果、スポーツの持続的発展に寄与し、地域社会への貢献、

そして、身近にスポーツがある健康的で充実した豊かな人生の実現をお手伝いします。

ゼビオグループの宣言

- ・私たちはスポーツの感動価値を最大化します。
- ・私たちはスポーツ業界のビジネスモデルを変革・創造していきます。
- ・私たちはスポーツによって世の中を明るく元気にしていきます。

スポーツの感動価値

ビジネスモデルの変革・創造

スポーツによって世の中を明るく元気にする

ごあいさつ

株主並びに投資家の皆様におかれましては、ますますご清栄のこととお慶び申し上げます。

当第2四半期連結累計期間におけるわが国経済は、東日本大震災後の混乱からサプライチェーンも回復し、個人消費にも持ち直しが見られましたが、一方で円高やユーロ問題など、私たちを取り巻く環境は依然として厳しく、先行きが不透明な状況です。

当社グループの属するスポーツ用品市場におきましても、東日本大震災の影響によるスポーツイベントの中止や競技・レジャーの自粛といった厳しい環境でスタートしましたが、スポーツ用品が防災対策や暑さ対策、その他生活必需品として注目され、復興需要を取り込むことで回復基調をたどりました。とくに東北地方の復興景気は、過去の大震災後の景気動向を踏まえると、今後2～3年は続くと考えております。

こうした環境下、当社グループでは、「適時・適量・適価」のマーチャンダイジングをエリアごとに実践いたしました。大きな市場の変化に迅速かつ適切に対応した結果、必ずしも本当に売れたものが売れたというわけではありませんでしたが、過去最高の売上高ならびに利益額を更新いたしました。

当社では、地域の声を反映し、個々の店舗にとって最適なマーチャンダイジングを実現するため、店舗への権限移譲と現場社員の教育を進めておりましたが、この強みである地域・個店マーチャンダイジングをさらに推進いたしました。これによりお客様が今欲しいものは何かを即時に見極めることが可能となり、消費動向が読みにくい市場環境でも、それぞれの地域に必要な商品を適時・迅速に供給することが出来ました。

プライベートブランド商品の開発では、リードタイムの短縮を図ってまいりました。これにより、夏場の暑さ対策、節電対策商品の急な需要の増加に対しても、適量の商品投入および品揃えの拡充を行うことが出来ました。

また、マーチャンダイジングの精度も高めてまいりました。お客様が求める商品の種類やサイズ、カラーなどを細かく分析し、アイテムごとの在庫コントロールを徹底して行うことで、機会ロスを無くしながら、在庫効率も高めております。販売価格につきましても、安易な一斉値下げは行わず、品番単位で、セールを開始時期や割引率などを細かく見直すなど、出来るだけ適正価格で販売するように努めてまいりました。

このようにマーケットニーズに対応できる組織力を高め、それを可能にするマルチカテゴリー業態の強みを十分に発揮できたことが、当第2四半期連結累計期間の好業績につながったものと考えております。

大きな環境の変化の中、スポーツの力が、人々を元気にし、勇気を与えてくれること、そして「スポーツの未来は明るい」ことをあらためて実感いたしました。これからも「スポーツの素晴らしさ」を伝え、スポーツ界全体を盛り上げていくことで、ゼビオグループのビジネス価値を高め、業容を拡大し、株主様をはじめとするステークホルダーの方々のご期待に応えてまいります。



▶ 上期連結業績概要(商品部門別の状況)

当第2四半期連結累計期間におけるスポーツ用品販売業界では、東日本大震災の影響によるマイナス面もありましたが、一方で防災対策商品や暑さ対策商品の需要が高まり、大きな市場環境の変化が起こりました。当社グループでは、こうした市場の変化に迅速かつきめ細かく対応することで、過去最高の売上高を更新いたしました。

商品部門別の状況

【アスレチックスポーツ】:売上高前年比+5.2%

(シューズ、野球、サッカー、テニス、バスケットボール等)

サッカー部門は、前年に開催されたワールドカップ需要の反動減があったものの、なでしこジャパンのワールドカップ優勝効果の後押しがあり、さらに部活動生を対象とした「部活キャンペーン」を充実させたほか、商品のカラーバリエーションを拡大するなどして、好調に推移いたしました。シューズ部門は、ダイエットと筋力アップに効果があるトレーニングシューズや、ランニングブームが続くランニングシューズが引き続き好調に推移し、さらに復興需要に伴いカジュアルシューズも売上を伸ばしました。

【ゴルフ】:売上高前年比▲5.4%

震災後に起こった全国的なゴルファーのプレーの自粛が、4、5月のクラブや小物の販売に大きく影響しましたが、6月以降は回復基調となりました。グループのゴルフショップブランドを「ヴィクトリアゴルフ」に統一し、ブランド知名度の向上を図り、アパレルの販売を強化したことで、ゴルフウェアの販売は堅調に推移いたしました。

【アウトドア・その他】:売上高前年比+12.4%

東日本大震災発生後の春季には非常時に役立つキャンプ用品やトレッキング用品のニーズが高まり、これによりエリアごとに迅速に対応することで、売上を大きく伸ばしました。夏季は暑さ対策商品としてネッククーラーやアイスタオルの販売が好調に推移いたしました。

【トレーニングウェア】:売上高前年比+9.7%

4、5月は被災地で寒さを凌ぐための防寒ウェアの販売が大きく増加いたしました。夏季は全国的に節電対策需要が高まり、クールビズ対応のポロシャツの販売が大幅に増加いたしました。生活必需品として、スポーツアパレルに注目が高まり、それに対応した品揃えやプロモーションの強化を行ってまいりました。

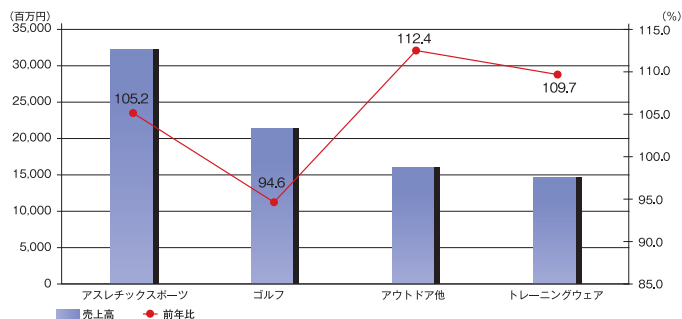

▶ グループ各社の業況

Victoria (ヴィクトリア)

防災意識の高まりに対して、都市型アウトドア専門店エルプレスの商品調達力を活かし、ヴィクトリア・ヴィクトリアゴルフでも関連商品を展開することで、キャンプ用品などの販売を大きく伸ばしました。また、ランニングブーム、健康志向の高まりに対しては、シューズ部門の売場面積を拡大し、品揃えを強化しております。とくに昨年度大型改装をした店舗(大宮・所沢・蒲田・おゆみ野・湘南台)では、シューズの販売が前年比150%近い実績となりました。

このように「パーソナルスポーツ部門の比重を高め、「お客様が生涯スポーツを楽しむことをお手伝いできる店づくり」を進めております。

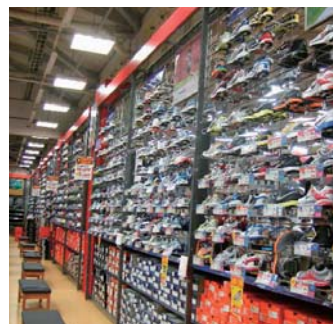

品揃え強化を図ったシューズコーナー



アウトドア・キャンプ用品などが好調となったシーズンコーナー

GOLF Partner (ゴルフパートナー)

ゼビオ・ヴィクトリアで中古ゴルフクラブを下取りし、ゴルフパートナーでそれを販売するという業界唯一のゴルフクラブ下取り循環システムをさらに強化しております。中古クラブの循環本数は当第1四半期・第2四半期ともに前年比で増加し、これにより荒利率の高い中古ゴルフクラブの販売構成比が上昇し、結果として全体の荒利率を引き上げることに成功いたしました。さらに、これが業界唯一の出店ベースの継続にも大きく寄与しております。

中古クラブ循環実績/中古ゴルフクラブ構成比/荒利率

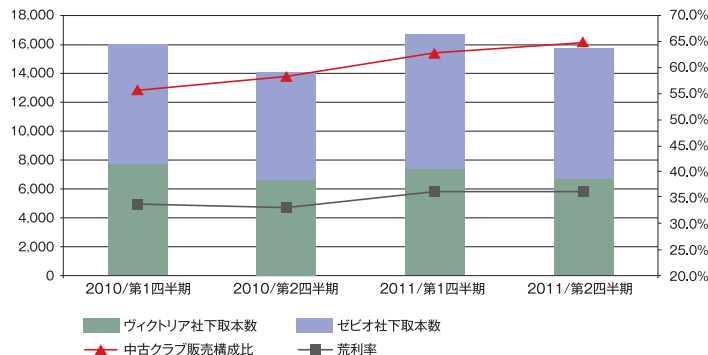

当期の新店情報

● 2011年4月

スーパースポーツゼビオ
ヴィクトリアゴルフ
福岡木の葉モール橋本店



スーパースポーツゼビオ
ヴィクトリアゴルフ
アリオ上田店



スーパースポーツゼビオ
ヴィクトリアゴルフ
イオン四日市北店



● 2011年9月

スーパースポーツゼビオ
ヴィクトリアゴルフ
カラフルタウン岐阜店



ヴィクトリア
町田東急ツインズ店



● 2011年4月～9月

ゴルフパートナー
R6石岡店
ヴィクトリアゴルフ木の葉モール橋本店
ヴィクトリアゴルフオアシス鹿児島店
ヴィクトリアゴルフ福島南バイパス店
R128茂原店
ヴィクトリアゴルフ津ラッツ店
R210久留米店
R16入間インドア練習場



当期の改装店情報

スーパースポーツゼビオでは、豊橋向山店・大阪守口店・福島南バイパス店の増床を伴う大型改装と7店舗の什器入替・レイアウト変更を実施いたしました。また、ヴィクトリアゴルフ世田谷店の大幅改装を実施するなど、店舗の改装を積極的に実施しております。

● スーパースポーツゼビオ豊橋向山店



● ヴィクトリアゴルフ世田谷店



▶ 新業態 スポーツコミュニティステーション

日産スタジアムなどがある横浜市最大の運動公園・新横浜公園内に、スポーツコミュニティステーション「XSPOT(クロススポット)」をオープンいたしました。XSPOTはアディダスなどパートナー企業の協力のもと、ゼビオグループがその運営にあたる新業態の店舗です。各メーカーの最新モデルの無料レンタルや、サプリメントの無料試飲といったサービスを通じて、納得してご購入いただくことを目的とした体験型店舗であり、新横浜公園の各運動施設の予約案内や、ロッカー・シャワールーム、レストランなどを併設するなど、スポーツ好きが集うスペースとして活用されております。



各メーカーの最新モデルをチェック



新横浜公園内、日産スタジアムのすぐ隣に位置する新施設



無料レンタルのグッズも充実

EC事業の拡大

当社グループ会社の株式会社ALBAパートナーズが運営するゴルフ情報サイト「アルバネット」内に、ヴィクトリアゴルフのECサイトと連携したゴルフSHOPをオープンいたしました。それぞれの強みを生かし、サイト運営をアルバパートナーズ、商品調達から配送までの運用をヴィクトリアゴルフが行うことで購入者増加と売上拡大を実現いたしました。ゴルフにまつわる情報提供、ゴルフ場などの予約サービスに物販事業が加わることで、ワンストップでのゴルフサービスが可能となりました。今後も新しい価値を提供しながら、ECビジネスの強化を図ってまいります。

<http://www.alba.co.jp/shopping/>



ギネス世界記録™

当社グループ会社のゴルフパートナーが「ゴルフショップ店舗数258店舗（2010年3月末現在）」、「中古クラブ年間販売数749,877本（2009年4月～2010年3月集計）」でギネス世界記録™に認定されました。

ギネス世界記録™に認定された法人は全国で100社程度と狭き門であるにも関わらず、一つの法人が2部門に認定されることは非常に稀なことです。認定をいただけたことで「中古クラブ」への「安心と信頼」を目に見える「形」にすることができました。今後もギネス世界記録™認定企業の名に恥じぬよう全てのゴルフファアにとって唯一の存在を目指してまいります。

ゴルフパートナーは、
258店のゴルフショップ店舗数と
749,877本の中古クラブ販売本数で
世界一!
ギネス世界記録™に認定
されました!

ギネス世界記録™認定
記念キャンペーン! 01/01～03/31

最新ドライバーを
毎年2本
10年分プレゼント!

ゴルフボール
3,850個
プレゼント!

ゴルフバッグ
10年分
プレゼント!

ギネス世界記録™

自社開発商品

スポーツテクノロジーを活用した素材を開発し、吸汗速乾素材「ドライプラス」、吸湿発熱機能素材「ヒートクロス」、防風機能素材「ウインドクロス」などの展開をしてまいりました。

〔開発素材の拡大〕

節電意識の高まった今期は、「ドライプラス」を使用した「ビズポロ」(仕事着に使えるように工夫されたポロシャツ)など、使用シーンを拡大する提案をいたしました。また「ドライプラス」のほか「ドライプラス コットン」「ドライプラス クール」「ドライプラス プロ」の4タイプ素材を展開し、Tシャツやポロシャツ、インナー、ソックスなど幅広いラインナップを揃えました。今後も付加価値の高い商品開発を進め、お客様に満足いただける商品を提供できるよう努めてまいります。



〔プロモーション戦略〕

自社開発素材である「ドライプラス」の認知拡大・機能理解を促進するため、商品特徴の詳細を丁寧に訴求できるメディアとして雑誌・WEBとの編集タイプアップを強化し、ターゲット別に商品と使用シーンを提案いたしました。今後もマスコミュニケーションと店頭を連動させ、立体的な展開をすることで、売上の拡大を実現してまいります。



東京マラソン2012 オフィシャルチャリティスポンサー

当社グループは、「マラソンを通して復興支援・社会貢献活動を行う」という東京マラソン財団の考えに賛同し、東京マラソン2012年大会から新設された公式チャリティスポンサーになることを決定いたしました。マラソンを通してスポーツの魅力・楽しさが多くの人たちに広がり、それがチャリティというかたちになって被災地で苦しんでいる人々に届くようサポートいたします。

今後は東京マラソン財団と協力し、チャリティランナーを募集することで、震災復興支援をはじめとした社会貢献、日本における「チャリティラン」の普及に貢献してまいります。

世界標準のマラソン大会へ「チャリティ」という参加のしかた

東京マラソン2012
チャリティ「つなぐ」

寄付金・チャリティランナー募集案内
東京マラソン2012
寄付金 平成24年2月24日(日)午後5時まで
チャリティランナー 平成23年11月30日(日)午後5時まで

セゾングループは東京マラソン2012チャリティ「つなぐ」をサポートしています。AED0609

全日本少年サッカー大会(U-12)

当社グループでは少年育成活動に携わることで社会貢献を果たしていこうという考えのもと、全日本少年サッカー大会(U-12)を支援しております。競技者の裾野を拡大し、スポーツ文化を地域に根付かせることで少年育成の一環を担ってまいります。

第35回を迎える今年度大会は、東日本大震災により実施が危ぶまれましたが、全国の少年サッカー選手達の夢を未来につなげるために、関係者の協力のもと無事実現されました。全国47都道府県の約18万人の小学生が参加し、感動あふれるたくさんの名プレー、名シーンが生まれました。



品川スチューデントシティ

当社グループは、スポーツを通してたくさんの感動体験を創出するため、様々なスポーツイベントをサポートするなど、地域に密着した活動に積極的に取り組んでおります。今期は、スポーツの枠を超えて児童教育に貢献するために「品川スチューデントシティ」に出展をいたしました。品川スチューデントシティは、非営利団体のジュニア・アチーブメント・ジャパンが主宰する体験型経済学習施設です。学校の中に銀行やコンビニ、区役所などの「街」を作り、子供たちに職業体験や購入体験を通じて、それぞれの立場を理解してもらう体験学習プログラムを実施しております。当社グループからは、スーパースポーツゼビオ&ヴィクトリアの模擬店をオープンし、販売や店舗運営について広く学ぶ機会を提供しております。



復興支援活動

東日本大震災で被災された方たちをスポーツの力によって励まし、復興を支援したいという想いから、当社グループではいち早く震災復興チャリティイベントや被災地の避難所慰問や炊き出し、支援物資の手渡し配布などを行ってまいりました。「東京ヴェルディ対FC東京」の東京ダービー会場では、福島の野菜販売や義援金募集など様々なチャリティを実施。被災地の子供たちにサッカーボールをプレゼントするチャリティ・アトラクションも開催し、合計990個のサッカーボールを被災地に届けることができました。その他にも様々なチャリティ活動を通して、多くの笑顔を広げることが叶いました。未曾有の大震災による爪痕が未だ残る中、継続的に支援活動を行うことで、少しでも復興に寄与できるよう尽力いたします。



■業績全般の状況について

当第2四半期連結累計期間(平成23年4月1日～平成23年9月30日)におけるスポーツ用品販売業界は、東日本大震災の影響によるスポーツイベントの中止や競技・レジャーの自粛といった厳しい環境でスタートしましたが、スポーツ用品が防災対策や暑さ対策、その他生活必需品として注目され、消費内容が大きく変化することで回復基調をたどりました。

このような状況下、当社グループは、震災後の市場動向や気温の変動などに、エリアごとに細かく迅速に対応し、マーケットニーズに適した商品を安定的に供給することで、売上を大きく伸ばしました。併せて、値下げや経費等のコントロールも適切に行い利益率の改善にも注力いたしました。新規出店についても、中部・西日本方面への出店を加速し、店舗の増床・改装、店内レイアウトの見直しも計画通り実施しております。

以上の結果、当第2四半期連結累計期間における連結業績は、売上高88,243百万円(前年同期比4.2%増)、営業利益7,797百万円(前年同期比30.2%増)、経常利益8,011百万円(前年同期比22.2%増)、純利益4,661百万円(前年同期比90.3%増)となり、中間期としてはいずれも過去最高額を更新いたしました。

(単位：百万円)

連結損益計算書

	当第2四半期 自2011年4月1日 至2011年9月30日	前第2四半期 自2010年4月1日 至2010年9月30日	前期 自2010年4月1日 至2011年3月31日
売上高	88,243	84,696	170,183
売上原価	53,195	52,361	104,452
売上総利益	35,047	32,335	65,731
販売費及び一般管理費	27,250	26,346	53,640
営業利益	7,797	5,988	12,091
営業外収益	615	1,068	1,675
営業外費用	400	499	969
経常利益	8,011	6,557	12,797
特別利益	72	14	211
特別損失	44	2,220	4,973
税金等調整前当期純利益	8,040	4,352	8,035
法人税、住民税及び事業税	3,347	2,516	4,129
法人税等調整額	32	△ 613	△ 712
四半期純利益(当期純利益)	4,661	2,449	4,618

■通期の見通しについて

当第2四半期連結累計期間は、東日本大震災後に一時停滞していたスポーツへの参加状況が早期に好転し、復興や節電対策に伴う需要の増加もあり、業績は好調に推移いたしました。下期も一般スポーツ用品を中心に販売は引き続き堅調に推移すると見込まれることから、平成23年10月31日に「業績予想の修正に関するお知らせ」により、通期業績予想を以下の通り上方修正しております。

(単位：百万円)

連 結	売上高	営業利益	当期純利益
2011年3月期実績	170,183	12,091	4,618
2012年3月期予想	180,054	14,777	8,373
増減率	5.8%	22.2%	81.3%

個 別	売上高	営業利益	当期純利益
2011年3月期実績	123,390	10,385	3,765
2012年3月期予想	131,090	12,609	7,484
増減率	6.2%	21.4%	98.8%

売上高

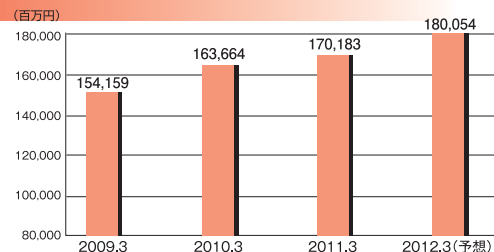

営業利益(同率)

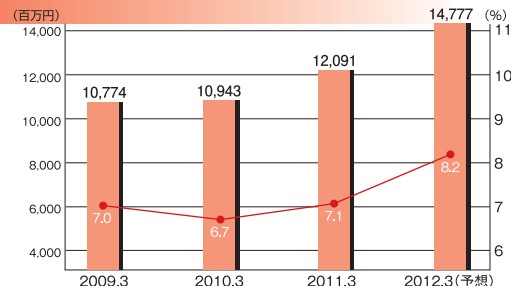

当期純利益(同率)

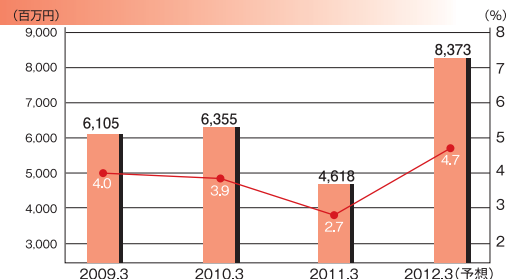

■連結財政状態について

当第2四半期連結会計期間末の総資産は、前連結会計年度末に比べ414百万円減少し、152,152百万円となりました。流動資産は、棚卸資産の1,618百万円の減少などにより、771百万円減少し、82,433百万円となりました。固定資産は新規出店などにより、357百万円増加し、69,719百万円となりました。負債については、支払手形及び買掛金5,316百万円の減少などにより、3,948百万円減少し、51,164百万円となりました。当第2四半期連結会計期間末の純資産は、利益剰余金の3,986百万円の増加などにより100,987百万円となりました。

(単位：百万円)

連結貸借対照表		当第2四半期 (2011年9月30日現在)	前第2四半期 (2010年9月30日現在)	前 期 (2011年3月31日現在)
資産の部	流動資産	82,433	75,085	83,204
	有形固定資産	35,814	36,182	35,319
	無形固定資産	8,557	8,315	8,533
	投資その他の資産	25,346	26,100	25,507
	固定資産	69,719	70,597	69,361
	資産合計	152,152	145,683	152,566
負債の部	流動負債	44,611	42,366	48,091
	固定負債	6,553	7,486	7,020
	負債合計	51,164	49,853	55,112
純資産の部	資本金	15,935	15,935	15,935
	資本剰余金	16,096	16,096	16,096
	利益剰余金	74,388	68,908	70,402
	自己株式	△ 5,162	△ 5,161	△ 5,162
	株主資本合計	101,258	95,778	97,272
	評価・換算差額等 新株予約券	△ 271	52	181
	純資産合計	100,987	95,830	97,453
負債・純資産合計		152,152	145,683	152,566

■連結キャッシュ・フロー計算書について

当第2四半期連結累計期間における営業活動によるキャッシュフローは、税金等調整前当期純利益8,040百万円の収入に、棚卸資産の減少1,618百万円が加わり、売上債権の1,418百万円増加と仕入債務の5,315百万円減少などが差引かれ、2,802百万円となりました。投資活動によるキャッシュフローは、新店投資を中心とした有形固定資産の取得などにより2,687百万円の支出となりました。

以上の結果より、当第2四半期連結会計期間末における現金及び現金同等物の残高は26,687百万円となりました。

(単位：百万円)

連結キャッシュ・フロー計算書	当第2四半期 自2011年4月1日 至2011年9月30日	前第2四半期 自2010年4月1日 至2010年9月30日	前 期 自2010年4月1日 至2011年3月31日
営業活動によるキャッシュ・フロー	2,802	1,543	11,910
投資活動によるキャッシュ・フロー	△ 2,687	△ 2,263	△ 4,547
財務活動によるキャッシュ・フロー	△ 1,194	△ 583	△ 1,868
現金及び現金同等物の増減額(減少:△)	△ 1,078	△ 1,303	5,494
現金及び現金同等物の期首残高	27,766	22,272	22,272
現金及び現金同等物の期末残高	26,687	20,968	27,766

■配当の状況

	1株あたりの配当金		
	第2四半期末	期末	年間
2010年3月期	15円00銭	15円00銭	30円00銭
2011年3月期	15円00銭	15円00銭	30円00銭
2012年3月期(予想)	15円00銭	15円00銭	30円00銭

- 発行可能株式総数..... 135,000,000株
- 発行済株式総数..... 47,911,023株
- 株主総数..... 4,825名
- 単元株主数..... 4,484名
- 大株主

株主名	当社への出資状況	
	持株数(株)	出資比率(%)
有限会社 サンビック	8,252,605	17.22
財団法人 諸橋近代美術館	4,500,000	9.39
有限会社 ティー・ティー・シー	4,121,466	8.60
日本トラスティ・サービス信託銀行株式会社(信託口)	2,243,250	4.68
日本マスタートラスト信託銀行株式会社(信託口)	1,766,700	3.68
諸橋輝子	1,392,364	2.90
諸橋友良	1,172,850	2.44
ザ チェース マンハッタン バンク エヌエイ ロンドン エス エル オムニバス アカウント	903,400	1.88
諸橋寛子	900,897	1.88
野村信託銀行株式会社(投信口)	730,900	1.52

(注1) 上記信託銀行の持株数のうちには信託業務に係るものがふくまれています。
 (注2) 当社は自己株式2,898,499株を保有しておりますが、議決権がないため、上記の大株主から除外しております。
 (注3) 当社の大株主への出資はありません。

■所有者別株式分布状況

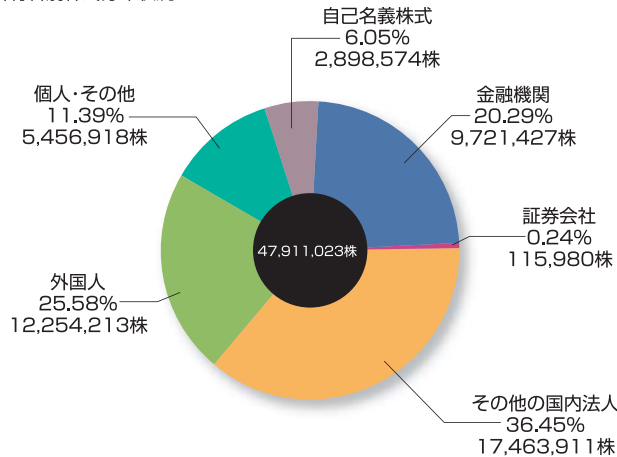

商号 セビオ株式会社
 (XEBIO CO.,LTD.)
 本社所在地 〒963-8024 福島県郡山市朝日三丁目7番35号
 電話024-938-1111(代表)
 ホームページアドレス <http://www1.xebio.co.jp/>
 創業 昭和37年8月
 会社設立 昭和48年7月5日
 事業内容 スポーツ用品・用具、紳士、婦人、子供服の販売
 従業員数 933名(2011年9月30日現在)
 ※従業員数には、パートタイマーおよびアルバイト3,582名(1日実働8時間換算)は含んでおりません
 ※連結会社における従業員数は1,583名
 店舗 262店舗
 北海道25店舗 埼玉県 5店舗 静岡県 4店舗 香川県 2店舗
 青森県 8店舗 千葉県19店舗 愛知県10店舗 愛媛県 2店舗
 岩手県 7店舗 東京都11店舗 三重県 4店舗 福岡県16店舗
 宮城県12店舗 神奈川県16店舗 滋賀県 2店舗 佐賀県 1店舗
 秋田県 6店舗 新潟県16店舗 京都府 3店舗 熊本県 6店舗
 山形県 7店舗 長野県12店舗 大阪府 5店舗 大分県 2店舗
 福島県13店舗 富山県 4店舗 兵庫県 4店舗 宮崎県 2店舗
 茨城県 7店舗 石川県 4店舗 奈良県 2店舗 鹿児島県 2店舗
 栃木県 9店舗 福井県 2店舗 広島県 6店舗
 群馬県 2店舗 岐阜県 2店舗 島根県 2店舗
 ※連結会社における店舗数は426店舗
 ※スーパースポーツセビオ内ヴィクトリアゴルフ、ゴルフパートナーFC含め580店舗

■取締役及び監査役

役職	氏名
代表取締役社長	諸橋友良
取締役	北沢 猛
取締役	大滝 秀雄
取締役*	谷代 正毅
取締役*	石綿 学

役職	氏名
常勤監査役	大和田 美明
監査役●	小谷野 幹雄
監査役●	佐々木 庸雄

*は、会社法第2条第15号に定める社外取締役であります。
 ●は、会社法第2条第16号に定める社外監査役であります。

■執行役員

担当	氏名
常務執行役員	大山 雄彦
常務執行役員	大島 康夫
常務執行役員	石塚 晃一
常務執行役員	中村 和彦
常務執行役員	荒木 裕一郎
常務執行役員	石田 純哉
執行役員	高橋 保

担当	氏名
執行役員	木原 正剛
執行役員	加藤 正秀
執行役員	江川 正規
執行役員	本多 浩行
執行役員	紫 関 修
執行役員	中村 考昭

(注) ■は第40期の出店であります。



スーパースポーツゼビオ

- 【北海道】**
旭川永山店 0166-46-0717
北見店 0157-26-3115
釧路店 0154-37-5561
帯広いききゅう店 0155-38-5220
滝川店 0125-23-6767
札幌新発券店 011-665-5778
新さっぽろ店 011-802-2666
モル工室蘭中島店 0143-41-6333
ドーム札幌月寒店 011-859-6670
札幌太平店 011-771-4501
苫小牧柳町店 0144-53-5755
函館昭和タウンプラザ店 0138-40-0258
- 【青森県】**
青森中央店 017-762-1755
弘前高田店 0172-29-3100
五所川原工ルム店 0173-38-6700
ピアドゥハル店 0178-47-0801
- 【岩手県】**
盛岡仙北バイパス店 019-636-1777
盛岡盛南店 019-656-4666
水沢店 0197-22-8381
- 【宮城県】**
南方店 0220-58-5034
イオンタウン古川店 0229-27-2356
石巻店 022-521-5750
仙台泉中央店 022-371-9139
ザ・モール仙台長町店 022-308-9888
仙台名取店 022-383-1851
- 【秋田県】**
秋田茨島店 018-863-8001
イオンモール大曲店 0187-66-3727
- 【山形県】**
ル・パークみかわ店 0235-68-0211
山形吉原店 023-647-3788
米沢店 0238-24-4682
- 【福島県】**
福島南バイパス店 024-545-3399
会津若松町北店 0242-22-3839
郡山西ノ内店 024-923-2739
メガステージ須賀川店 0248-63-7511
いわき店 0246-28-3939
メガステージ白河店 0248-23-4223
- 【茨城県】**
日立城南店 0294-26-7181
ドームつくば学園大通り店 029-843-6610
イーアスつくば店 029-868-7161
- 【栃木県】**
宇都宮細谷店 028-643-6011
宇都宮石井店 028-689-0045
足利店 0284-73-7141
小山店 0285-28-3261

- 【群馬県】**
スマーク伊勢崎店 0270-30-7800
- 【埼玉県】**
蕨錦町店 048-447-8123
ピオニウーク東松山店 0493-31-0075
- 【千葉県】**
モラージュ柏店 04-7137-6033
かしま沼南WOODCITY店 04-7160-6200
成田店 0476-20-2155
フルルガーデン八千代店 047-405-6820
イオンモール鎌子店 0479-20-5611
ららぽーとTOKYO-BAY店 047-410-1131
千葉美浜ニューポート店 043-203-1061
新浦安店 047-316-8111
アリオ蘇我店 043-209-2777
- 【東京都】**
葛西店 03-5675-6801
ららぽーと豊洲店 03-6219-6181
多摩境店 042-798-6286
イオンモール日の出店 042-588-8735
- 【神奈川県】**
ウイスボ横須賀店 046-828-6239
トレッサ横浜店 045-533-3351
ららぽーと横浜店 045-929-3277
港北ノースポートモール店 045-910-0555
横浜みなとみらい21店 045-650-1680
アリオ橋本店 042-775-6021
川崎ルフロン店 044-223-1630
- 【新潟県】**
新発田店 0254-27-1833
新潟桜木インター店 025-241-7361
新潟亀田店 025-383-3939
アピタ新潟西店 025-201-1066
長岡店 0258-27-5539
上越店 025-544-5439
- 【富山県】**
富山蜷川店 076-429-8744
アピタ富山東店 076-452-3355
- 【石川県】**
フェアモール松任店 076-274-6755
アピタタウン金沢バイパス店 076-225-2505
- 【福井県】**
フェアモール福井大和田店 0776-57-2181
- 【長野県】**
長野南高田店 026-268-4811
松本芳川店 0263-85-4939
佐久平店 0267-66-0600
諏訪店 0266-57-4455
飯田鼎店 0265-21-6266
アリオ上田店 0268-29-6100
- 【静岡県】**
浜松宮竹店 053-466-3030
ららぽーと磐田店 0538-59-0415

- 【愛知県】**
名古屋みなと店 052-665-2081
豊田東新店 0565-33-6011
岡崎インター店 0564-25-5422
ザ・モール安城店 0566-74-9293
豊橋向山店 0532-64-5677
- 【岐阜県】**
カラフルタウン岐阜店 058-218-3050
- 【三重県】**
津ラッツ店 059-221-4700
イオンモール四日市北店 059-361-1315
- 【滋賀県】**
イオンモール草津店 077-516-0233
- 【京都府】**
イオンモールKYOTO店 075-693-7556
- 【大阪府】**
大阪守口店 06-6916-5550
東大阪菱江店 072-960-6571
- 【兵庫県】**
神戸ハーバーランド店 078-366-6333
ららぽーと甲子園店 0798-81-6933
- 【奈良県】**
奈良店 0742-64-5722
- 【島根県】**
ゆめタウン出雲店 0853-24-7655
- 【広島県】**
広島八木店 082-873-3325
広島アルパーク店 082-501-3120
福山店 084-971-1200
- 【香川県】**
ゆめタウン高松店 087-869-7710
- 【愛媛県】**
エミフルMASAKI店 089-961-6630
- 【福岡県】**
小倉東インター店 093-932-1220
イオン若松店 093-772-3210
ゆめタウン博多店 092-643-9060
春日店 092-595-5500
ゆめタウン筑紫野店 092-918-6565
ゆめタウン久米店 0942-45-7456
ゆめタウン大牟田店 0944-41-5566
福岡木の葉モール橋本店 092-811-8290
- 【熊本県】**
熊本本山店 096-361-1600
熊本ゆめタウン光の森店 096-233-2200
ゆめタウン八代店 0965-35-7033
- 【宮崎県】**
宮崎店 0985-52-8085
- 【大分県】**
大分店 097-554-6776
- 【佐賀県】**
ゆめタウン佐賀店 0952-36-8220
- 【鹿児島県】**
オアシア鹿児島店 099-812-7177



ゼビオスポーツ

- 【北海道】**
アリオ札幌店 011-743-9211
- 【岩手県】**
花巻店 0198-23-4272
一関店 0191-25-5270
- 【秋田県】**
積手店 0182-36-2553
- 【山形県】**
イオンタウン酒田店 0234-34-2045
- 【新潟県】**
燕三条店 0256-33-8278
柏崎店 0257-22-9326

X'tyle

エクスタイル

- 【埼玉県】**
越谷イオンレイクワーン店 048-990-1335



スポーツ用品小売事業
ゼビオ株式会社

福島県郡山市朝日3-7-35 TEL.024-938-1111 (代)
URL <http://www1.xebio.co.jp/>

スポーツ用品小売事業
株式会社ヴィクトリア

東京都千代田区神田小川町3-4-2 TEL.03-5282-7700 (代)
URL <http://www.victoria.co.jp/>

スポーツ用品小売事業
株式会社ゴルフパートナー

東京都千代田区神田小川町3-7-1 ミツワ小川町ビル3F TEL.03-5217-9700 (代)
URL <http://corp.golfpartner.co.jp/>

クレジットカード事業
ゼビオカード株式会社

福島県郡山市朝日3-7-35 TEL.024-927-1885 (代)
URL <http://www.xebiocard.co.jp/>

事務サービス事業
ゼビオビジネスサービス株式会社

福島県郡山市朝日3-7-7 TEL.024-927-7715 (代)
URL <http://www.xebio-xbs.jp/>

研修宿泊事業
清稜山株式会社

福島県郡山市熱海町熱海5-18 TEL.024-984-2811 (代)
URL <http://www.seiryozan.jp/>

サービス事業
ゼビオナビゲーターズネットワーク株式会社

福島県郡山市朝日3-7-35 TEL.024-927-1744 (代)



ネクスト

- 【宮城県】**
ザ・モール仙台長町店 022-308-6676
- 【福島県】**
郡山朝日店 024-925-2937
- 【栃木県】**
佐野アリオアイトレイト店 0283-27-1055
- 【埼玉県】**
越谷イオンレイクワーン店 048-990-1226
- 【千葉県】**
ららぽーとTOKYO-BAY店 047-420-0636
- 【東京都】**
表参道店 03-5778-3881
自由が丘店 03-5731-2227
ケアリオ三軒茶屋南町店 042-788-3461

- 【神奈川県】**
横浜桜木町店 045-222-0731
横浜元町店 045-680-4688
モザイクモール港北店 045-914-2145
- 【京都府】**
イオンモール京都五条店 075-326-8616
- 【大阪府】**
なんばパークス店 06-4397-8333

ゼビオグループ店舗一覧 (2011年9月30日現在)

(注) ■は第40期の新店であります。

Victoria

ヴィクトリア

- 【茨城県】
水戸店 029-241-9231
- 【東京都】
本 店 03-3295-2955
Wardrobe 03-3233-1861
新宿店 03-3354-8311
三鷹店 0422-72-8581
東大和店 042-566-1511
蒲田店 03-5711-1821
加平インター店 03-5697-3900
めぐろ台店 0426-67-3291
羽村店 042-554-0511
光が丘店 03-5998-2001
Vientou 03-3219-2801
イオンモールむち村山 042-590-1041
■町田東急 Twins 店 042-710-8790

- 【神奈川県】
湘南台店 0466-42-4493
オーロラモール東戸塚店 045-828-2425
港北ニュータウン店 045-941-7733
横須賀店 046-834-2778
秦野店 0463-83-0221

- 【千葉県】
おゆみ野店 043-226-9901

- 【埼玉県】
大宮店 048-622-1731
所沢店 04-2998-4649
スポーツモール越谷
イオンレイクタウン 048-990-3391

- 【宮崎県】
宮崎店 0985-22-1741

L-Breath

feel the earth, open-air sports

エルブレス

- 【東京都】
新宿店 03-3354-8951
御茶ノ水店 03-3233-3555
池袋西口店 03-5985-0831
吉祥寺店 0422-23-6701
【神奈川県】
横浜ワールドポーターズ店 045-222-2621
トレッサ横浜店 045-533-5171

U-CLUB WORLD FESTIVAL GOLF

フェスティバルゴルフ

- 上野本 店 03-5812-0335
新宿1号 店 03-5339-0270
新宿WING 店 03-5909-2241
五反田T.O.C 店 03-5759-0105

Victoria Golf

ヴィクトリアゴルフ

- 【北海道】
函館昭和タウンプラザ店 0138-40-0264
北見 店 0157-36-8770
モル工場中島店 0143-47-6334
帯広いきゅう店 0155-38-5221
旭川ついきや店 0166-46-0719
札幌太平店 011-771-4502
新さっぽろ 店 011-802-2668
新発寒店 011-665-5702
ドーム札幌月寒店 011-859-4658
滝川 店 0125-23-6767
吉小牧柳町店 0144-53-5756
釧路 店 0154-37-5567

- 【青森県】
五所川原エルム店 0173-38-6701
ピアドゥハル店 0178-47-0803
弘前高田店 0172-29-3102
青森中央 店 017-762-1508

- 【岩手県】
水沢 店 0197-22-8381
盛岡盛南 店 019-656-4669

- 【宮城県】
ザ・モール仙台長町店 0244-24-5539
仙台泉中央 店 022-371-9139
名取 店 022-383-1852
イオンタウン吉川 0229-27-2356
石巻 店 022-521-5751

- 【秋田県】
イオン大曲 店 0187-66-3726
横手 店 0182-36-2553
秋田茨島 店 018-863-8002

- 【山形県】
山形吉原 店 023-647-3784
ル・パークみかわ 店 0235-68-0212
米沢 店 0238-24-4683

- 【福島県】
スポーツ靴ビルド 0246-28-3940
会津若松町北店 0242-22-8069
メガステージ白河 店 0248-23-4287
福島南バイパス店 024-545-3756
郡山並木 店 024-995-5338
メガステージ須賀川 店 0248-63-7513

- 【茨城県】
イーアースつくば 店 029-868-7162
ドームつくば学園大通り 店 029-843-8120
日立城南 店 0294-26-7182
水戸 店 029-243-7151
茨城鹿嶋 店 0299-83-8731

- 【栃木県】
宇都宮細谷 店 028-643-6147
宇都宮石井 店 028-689-0049
小山 店 0285-31-2531
足利 店 0284-70-5071

- 【群馬県】
スマーク伊勢崎 店 0270-30-7801

- 【埼玉県】
ゴルフ深谷 店 048-574-0621
ゴルフビオエウォーク栗山 店 0493-31-0095
蕨錦町 店 048-447-8121

- 【千葉県】
フルガーデン八千代 店 047-405-6822
アリオ蘇我 店 043-209-2778

- 【千葉県】
千葉美浜ニューポード 043-203-1062
市川インター 店 047-376-3621
成田 店 0476-20-2159
モラージュ柏 店 04-7137-6034
かしら沼南WOOD CITY 店 04-7160-6201
南流山 店 047-150-3781
新浦安 店 047-316-8114
らぼーとTOKYO-BAY 店 047-410-1133
イオン銚子 店 0479-20-5616

- 【東京都】
三鷹野崎 店 0422-30-7181
世田谷 店 03-5316-7190
銀座 店 03-3569-2750
神田 店 03-3219-2781
五反田 店 03-5435-8790
聖蹟桜ヶ丘 店 042-357-0027
新宿 店 03-3352-5281
葛西 店 03-5675-6837
江戸川 店 03-5674-8751
らぼーと豊洲 店 03-6219-6187
青山 店 03-5414-1460
多摩境 店 042-798-6284
碑文谷 店 03-5704-7170
ウーマンスタイル自由丘 03-5731-5381
練馬関町 店 03-5927-6160
イオンモールの出店 042-588-8736

- 【神奈川県】
川崎ルフロン 店 044-223-1633
川崎野川 店 044-752-3311
トレッサ横浜 店 045-533-5051
港南台 店 045-833-3500
藤崎446川崎インズ 店 045-650-1685
港北ノースポート 店 045-910-0534
らぼーと横浜 店 045-929-3279
港北ニュータウン 店 045-949-2671
たまプラーザ 店 045-909-5770
横須賀 店 046-837-7691
ヴィスポ横須賀 店 046-820-6621
アリオ橋本 店 042-775-6036
藤沢川名 店 0466-55-2970

- 【新潟県】
燕三条 店 0256-33-8278
上越 店 025-544-5439
新潟桜木インター 店 025-243-7753
新潟亀田 店 025-383-3931
アビタ新潟西 店 025-201-1067
新発 店 0254-27-1833
柏崎 店 0257-22-9326
長岡 店 0258-27-5578

- 【富山県】
アビタ富山東 店 076-452-3354
富山麓川 店 076-429-9240

- 【石川県】
フェアモール松任 店 076-274-6754
アビタ津沢 店 076-225-2510

- 【福井県】
フェアモール福井大和田 店 0776-57-2182

- 【長野県】
アリオ上田 店 0268-29-6122
佐久平 店 0267-66-0602
松本芳川 店 0263-85-4940
諏訪 店 0266-57-1543
長野高田 店 026-268-4005
飯田 店 0265-21-6267

- 【岐阜県】
カラフルタウン岐阜 店 058-218-3053

- 【静岡県】
富士 店 0545-62-8811
浜松宮竹 店 053-466-3032
らぼーと磐田 店 0538-59-0413

- 【愛知県】
名古屋みなと 店 052-665-2082
ザ・モール安城 店 0566-74-9295
豊橋向山 店 0532-64-5693
岡崎インター 店 0564-25-5476
豊田東新 店 0565-33-6011

- 【三重県】
イオン四日市北 店 059-361-1321
津ラッツ 店 059-221-4703

- 【滋賀県】
イオンモール草津 店 077-516-0234

- 【京都府】
イオンモールの店舗 075-693-7507

- 【大阪府】
大阪守口 店 06-6916-5551
東大阪菱江 店 072-960-6572

- 【兵庫県】
神戸ハーバランド 店 078-366-6701
らぼーと甲子園 店 0798-81-6934

- 【奈良県】
奈良 店 0742-64-5723

- 【鳥根県】
ゆめタウン雲出 店 0853-24-7635
松江国引通り 店 0852-26-7811

- 【広島県】
広島八木 店 082-873-3325
広島アルパーク 店 082-501-3123
福山 店 084-971-1305

- 【香川県】
ゆめタウン高松 店 087-869-7709

- 【愛媛県】
エミール松前 店 089-961-6632

- 【福岡県】
ゆめタウン久留米 店 0942-45-7457
小倉東インター 店 093-932-1207
イオン若松 店 093-772-3214
ゆめタウン大牟田 店 0944-41-5567
春日 店 092-595-5904
ゆめタウン博多 店 092-643-9061
福岡博多 店 092-811-8292
ゆめタウン筑紫野 店 092-918-6575

- 【佐賀県】
佐賀 店 0952-30-7971

- 【熊本県】
ゆめタウン八代 店 0965-35-7035
熊本本山 店 096-361-1603
熊本ゆめタウン光の森 店 096-233-2325

- 【大分県】
スーパースポーツゼビオ大分 店 097-554-6886
大分 店 097-556-8101

- 【宮崎県】
スーパースポーツゼビオ宮崎 店 0985-52-8086
- 【鹿児島県】
オアシス鹿児島 店 099-812-7179

GOLF Partner

ゴルフパートナー

- 【茨城県】
R 6 取手 店 0297-70-6481
谷和原インター 店 0297-57-6591
水戸練習場 店 029-244-2211
■ R 6 石岡 店 0299-28-5035

- 【栃木県】
佐野茂呂山 店 0283-27-0581

- 【群馬県】
館林練習場 店 0276-82-3333

- 【埼玉県】
日高練習場 店 042-985-8588
南浦和 店 048-872-8980
川越街道三芳 店 049-274-5320
蓮田 店 048-765-2261
■ R16入員体験練習場 店 04-2935-0466

- 【兵庫県】
姫路砥塚 店 079-265-3900
川西久代 店 072-756-7760

- 【奈良県】
R 2 4 奈良 店 0742-30-3680
香芝インター 店 0745-71-5251
- 【岡山県】
岡山練習場 店 086-946-2770

- 【広島県】
広島竹屋 店 082-504-7075

- 【東京都】
甲州道上北沢 店 03-3303-8107
八重洲北口 店 03-3517-6130
新橋日比谷口 店 03-3539-5186
赤坂六本木通り 店 03-3560-2431
大島 店 03-5628-1515
新大橋通り船堀 店 03-5659-3541
世田谷通り砧 店 03-5727-2251
環八尾山台 店 03-5752-4650
山手通り目黒 店 03-5773-1356
高島 店 03-5922-6951
文京音羽 店 03-5940-3290
多摩ニュータウン通り 店 042-401-4800
小金井街道東久留米 店 042-479-1511
八王子めじろ台 店 042-669-4698
多摩練習場 店 042-737-3617
青梅街道柳沢 店 0424-51-8555
宝町昭和通り 店 03-3538-7363

- 【神奈川県】
R 1 6 相模原 店 042-701-9361
東名川崎インター 店 044-978-2706
長後街道戸塚 店 045-869-6202
大和鶴間 店 046-200-5506
海老名下今泉 店 046-236-1171

- 【愛知県】
日進春久山 店 052-846-0020
長久手 店 0561-64-2135
R 1 岡崎 店 0564-65-3331
イオンタウン弥富 店 0567-66-0022

- 【三重県】
四日市 店 059-359-5227

- 【大阪府】
本町 店 06-4964-7222
なにわ筋長堀 店 06-6543-7201
東住吉湯里 店 06-6769-5688
豊中服部 店 06-6867-0216
大阪外環内長野 店 0721-50-0511
R26第二阪和堺 店 072-267-5157
第二阪和泉佐野 店 072-458-2707
阪南練習場 店 072-476-2410

- 1 7 1 木下 店 0726-40-3150
外環豊屋川 店 072-811-5626
美原ロータリー羽野 店 0729-31-5235
1 7 1 箕面 店 072-749-1115

- 【兵庫県】
姫路砥塚 店 079-265-3900
川西久代 店 072-756-7760

- 【奈良県】
R 2 4 奈良 店 0742-30-3680
香芝インター 店 0745-71-5251

- 【岡山県】
岡山練習場 店 086-946-2770

- 【広島県】
広島竹屋 店 082-504-7075

- 【福岡県】
福岡福重 店 092-892-3411
小倉練習場 店 093-474-3111
博多駅前 店 092-437-5740
R 2 1 久留米 店 0942-41-0227

- 【熊本県】
熊本東バイパス 店 096-213-0510
熊本浜線バイパス 店 096-377-5060

ほか
ヴィクトリアゴルフ
インショップ
31店舗

ほかFC店 154店舗

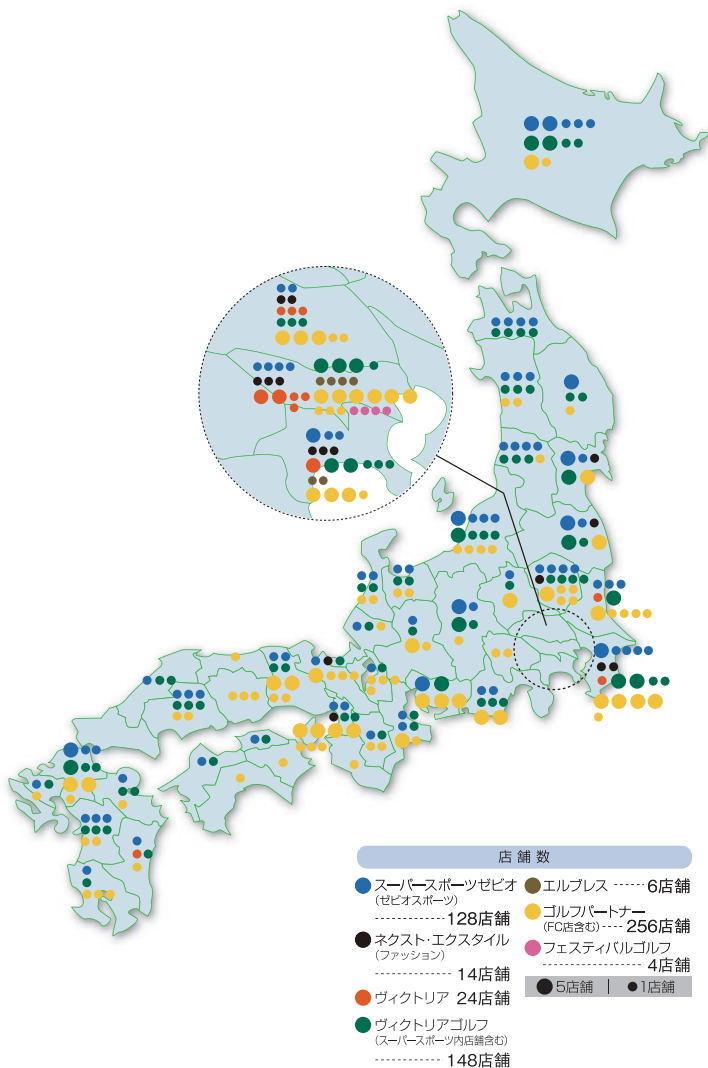

■エリア別店舗数

北海道	12	1				12			6
東北	24	4	2			23			14
北信越	17	2				19			12
関東	30		9	1	23	53	6	110	4
中部	10					11			37
近畿	7		2			7			50
中国	4					5			6
四国	2					2			2
九州	15				1	16			19
合計	121	7	13	1	24	148	6	256	4

事業年度 毎年4月1日から翌年3月末日まで
 剰余金の配当の基準日 期末配当金 毎年3月末日
 中間配当金 毎年9月末日
 定時株主総会 毎年6月開催
 公告方法 電子公告 (<http://www1.xebio.co.jp/>)
 ただし、電子公告によることができないときは、
 日本経済新聞に掲載する方法とします。
 株主名簿管理人 東京証券代行株式会社
 東京都千代田区大手町2丁目6番2号(日本ビル4階)
 郵便物送付先 〒168-8522 東京都杉並区和泉二丁目8番4号
 (連絡先) 東京証券代行株式会社 事務センター
 ☎0120-49-7009
 取次事務は、中央三井信託銀行株式会社の本店
 および全国各支店で行っております。

●住所変更・単元未満株式の買取・買増等のお申し出先について

お取引口座のある証券会社にお申し出ください。ただし、特別口座に登録された株式に係る各種手続きにつきましては、特別口座の口座管理機関である東京証券代行株式会社にお申し出ください。

●未支払配当金のお支払について

株主名簿管理人である東京証券代行株式会社にお申し出ください。

●「配当金計算書」について

配当金を銀行等口座振込(株式数比例配分方式を除きます。)または配当金領収証にてお受取りの場合、お支払いの際ご送付している「配当金計算書」は、租税特別措置法の規定に基づく「支払通知書」を兼ねております。確定申告を行う際は、その添付資料としてご使用いただくことができます。なお、株式数比例配分方式をご選択されている株主様におかれましては、お取引の証券会社等にご確認ください。